

Клепальна гайка зі збільшеним буртиком циліндрична відкрита

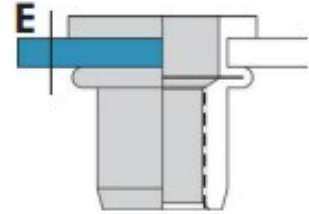
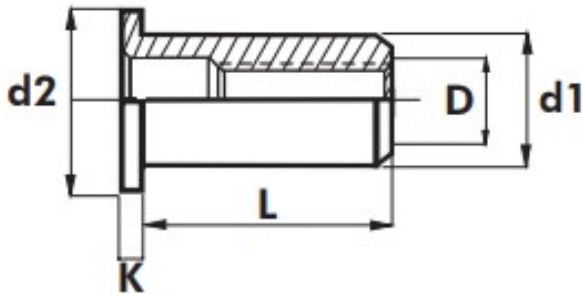

Розмір/Діаметр

D	M4	M4*	M5			M6		
E	0,50-2,00	2,00-4,00	0,50-3,00	3,00-5,50	5,50-8,00	0,50-3,00	3,00-5,50	5,50-8,00
L	9,70	11,20	12,00	15,00	18,00	14,50	16,50	21,00
d1	5,90		6,90			8,90		
d2	8,50		10,00			13,00		
	6,10		7,10			9,10		
K	0,80		1,00			1,50		

D	M8				M10	M10*			M12*
E	0,50-3,00	3,00-5,50	5,50-8,00	8,00-10,50	1,00-3,50	1,00-3,50	3,50-6,00	5,50-8,00	1,00-4,00
L	16,50	18,50	22,50	25,50	17,50	19,50	21,50	27,00	25,00
d1	10,95				11,95	12,95			15,95
d2	16,00				16,00	19,00			23,00
	11,10				12,10	13,00			16,10
K	1,50				1,70	2,00			2,00

D - внутрішній діаметр  
 E - діапазон товщини  
 L - довжина  
 d1 - зовнішній діаметр  
 d2 - діаметр головки  
 K - висота головки

\* - Клепальні гайки без рифленості у нижній частині головки.