

## Клепальна гайка з збільшеним буртиком шестигранна відкрита

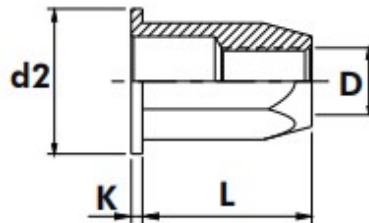
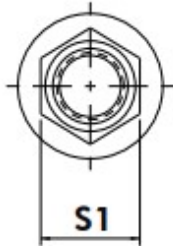

Розмір/Діаметр

D	M4	M5	M6	M8		M10		M12
E	0,50-2,50	0,50-3,00	0,50-3,00	0,50-3,00	3,00-5,50	1,00-3,50	3,50-6,50	1,00-4,00
L	10,00	13,00	14,20	16,50	19,50	19,50	23,50	25,00
d1	5,90	6,90	8,95	10,95		12,95		15,90
d2	9,00	10,00	13,00	16,00		19,00		23,00
	6,10	7,10	9,10	11,10		13,10		16,10
K	1,00	1,00	1,50	1,50		2,00		2,00

D - внутрішній діаметр  
 E - діапазон товщини  
 L - довжина  
 d2 - діаметр головки  
 K - висота головки