

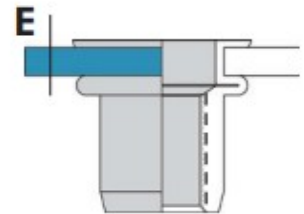

Клепальна гайка зі зменшеним буртиком частково шестигранна відкрита

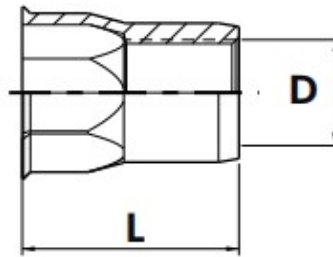
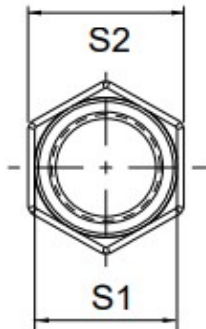

Розмір/Діаметр

D	M4	M5	M6	M8	M10
E	0,50-2,00	0,50-3,00	0,50-3,00	0,50-3,00	1,00-3,50
L	11,00	12,00	14,00	16,00	19,00
S1	5,95	6,95	8,95	10,95	12,95
S2	7,00	8,00	10,00	12,00	14,20
	6,10	7,10	9,10	11,10	13,10

D - внутрішній діаметр

E - діапазон товщини

L - довжина

S1 - внутрішній розмір

S2 - зовнішній розмір