

## Клепальна гайка зі зменшеним буртиком частково шестигранна відкрита

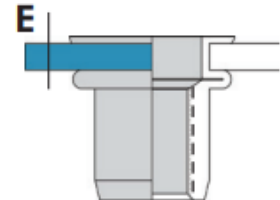
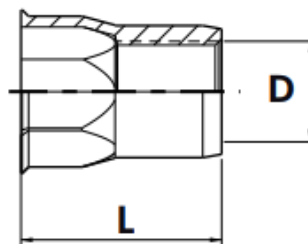
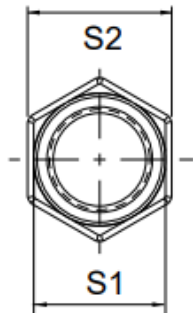

Розмір/Діаметр

<i>D</i>	M4	M5	M6	M8	M10
<i>E</i>	0,50-2,50	0,50-3,00	0,50-3,00	0,50-3,00	1,00-3,50
<i>L</i>	11,00	12,00	14,00	16,00	19,00
<i>S1</i>	5,95	6,95	8,95	10,95	12,50
<i>S2</i>	7,00	8,00	10,00	12,00	14,20
	6,10	7,10	9,10	11,10	13,10

*D* - внутрішній діаметр  
*E* - діапазон товщини  
*L* - довжина  
*S1* - внутрішній розмір  
*S2* - зовнішній розмір