

Клепальна гайка зі зменшеним буртиком шестигранна відкрита

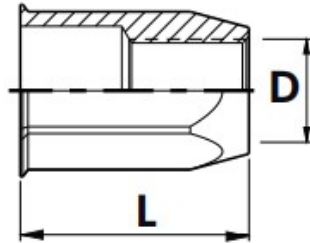
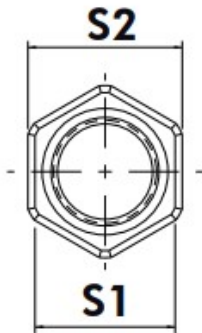

Розмір/Діаметр

D	M4	M5		M6		M8	
E	0,50-2,00	0,50-3,00	3,00-5,50	0,50-3,00	3,00-5,50	0,50-3,00	3,00-5,50
L	11,00	14,50	16,00	16,00	18,00	18,00	20,50
S1	5,90	6,90		8,90		10,90	
S2	7,20	8,00		10,00		12,00	
	6,10	7,10		9,10		11,10	

D	M10		M12	
E	0,50-3,50	3,50-6,00	1,00-4,00	4,00-8,00
L	22,00	24,00	25,00	28,00
S1	12,95		15,95	
S2	14,00		17,50	
	13,10		16,10	

D - внутрішній діаметр
 E - діапазон товщини
 L - довжина
 S1 - внутрішній розмір
 S2 - зовнішній розмір